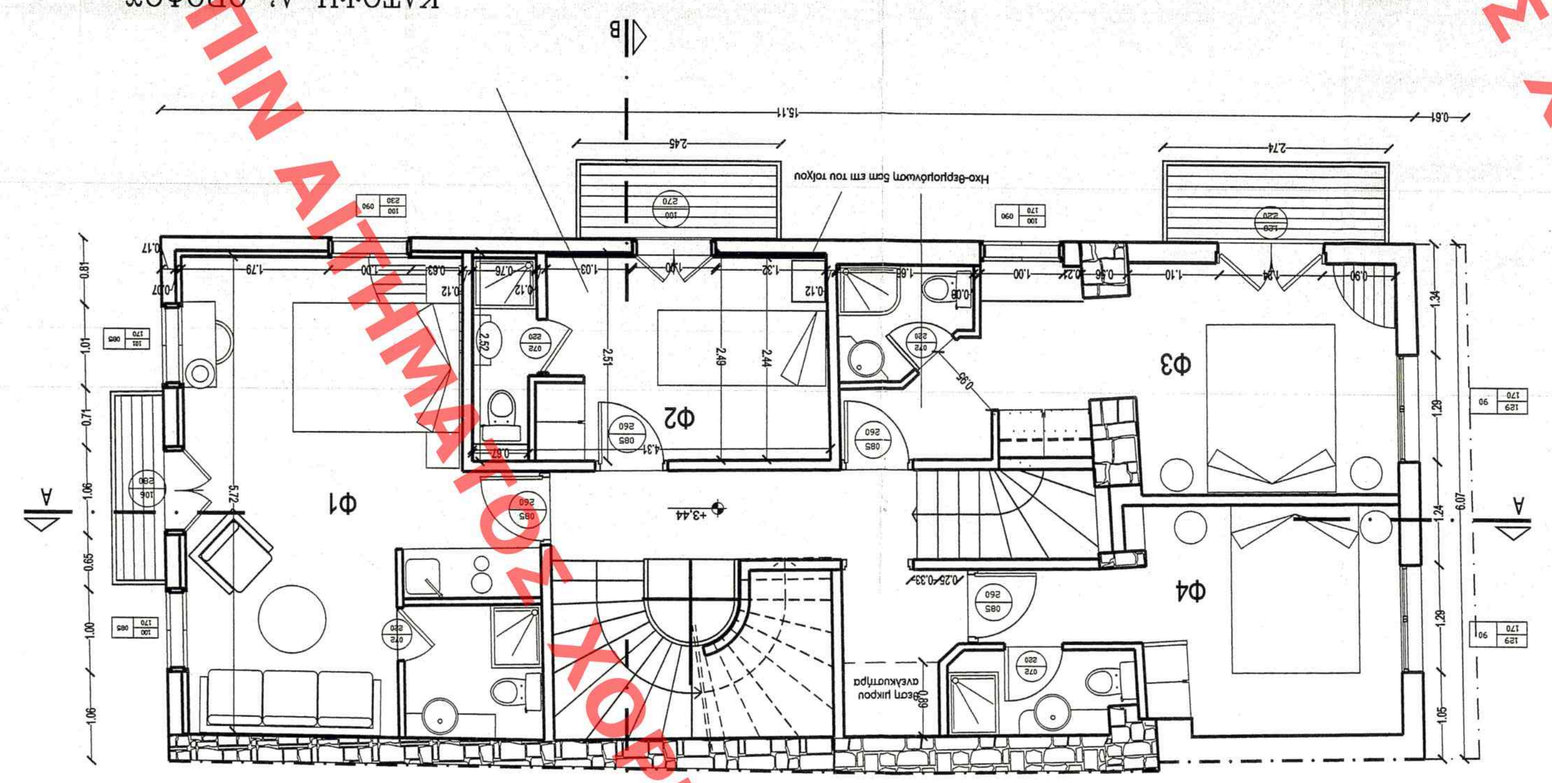

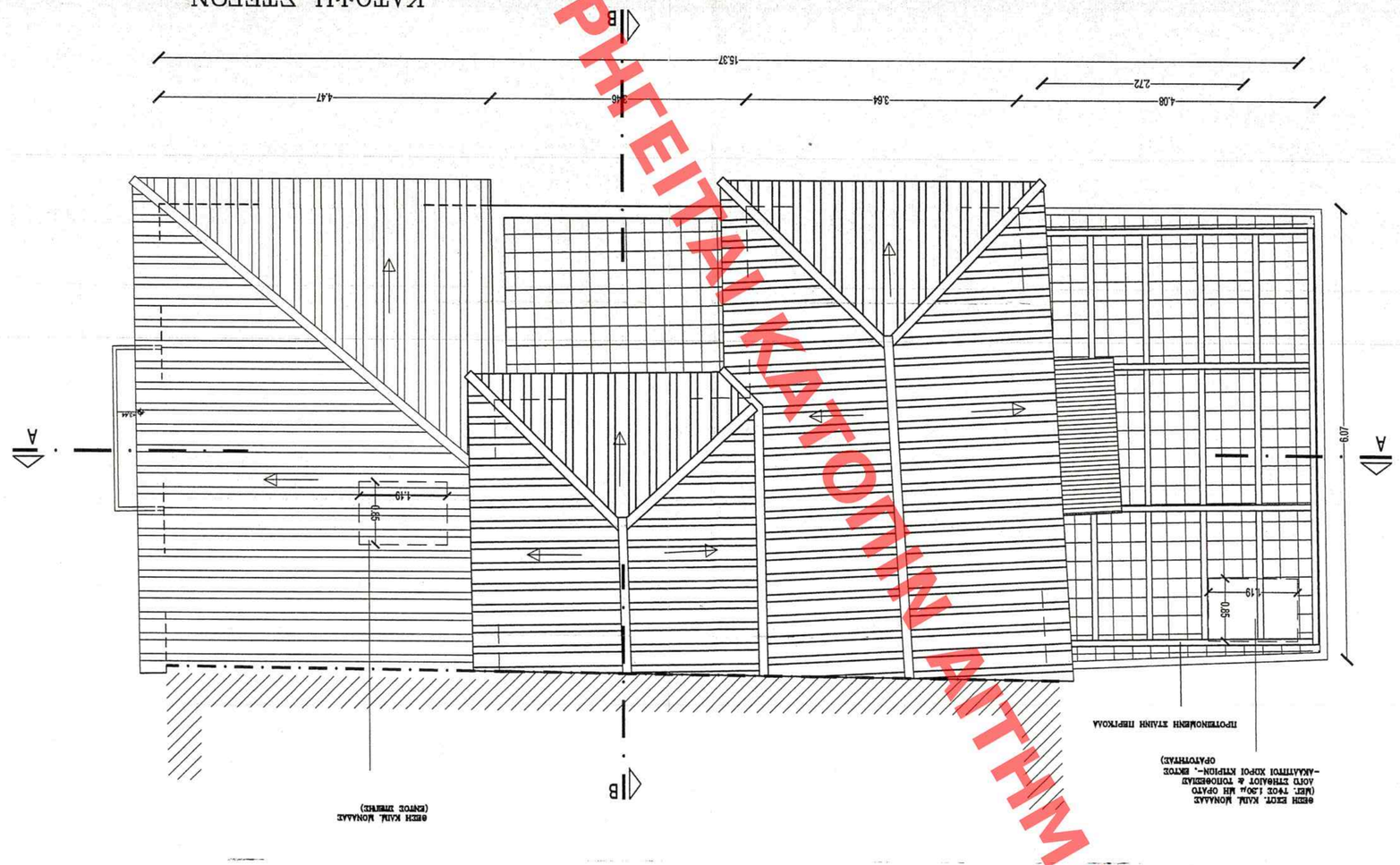

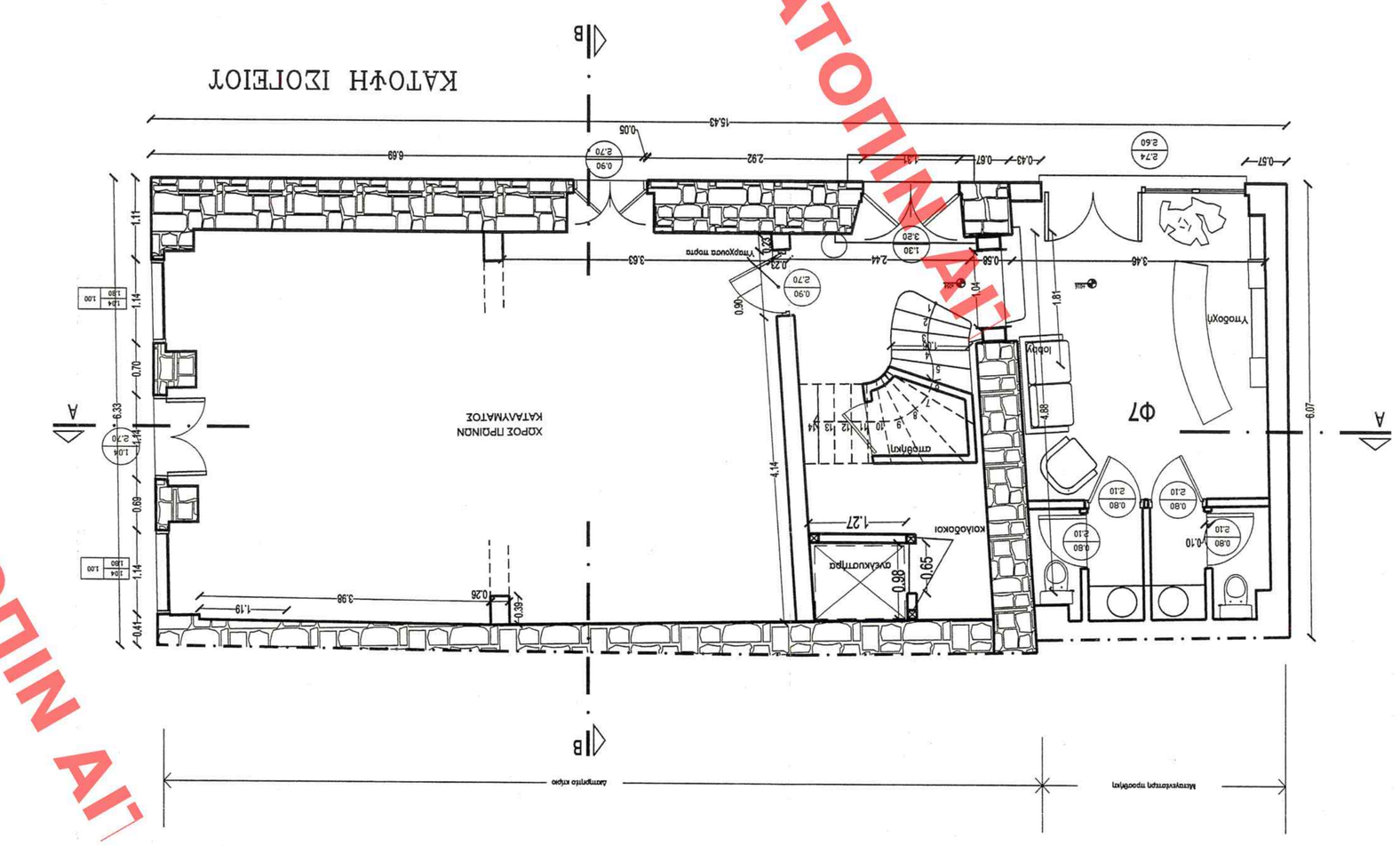

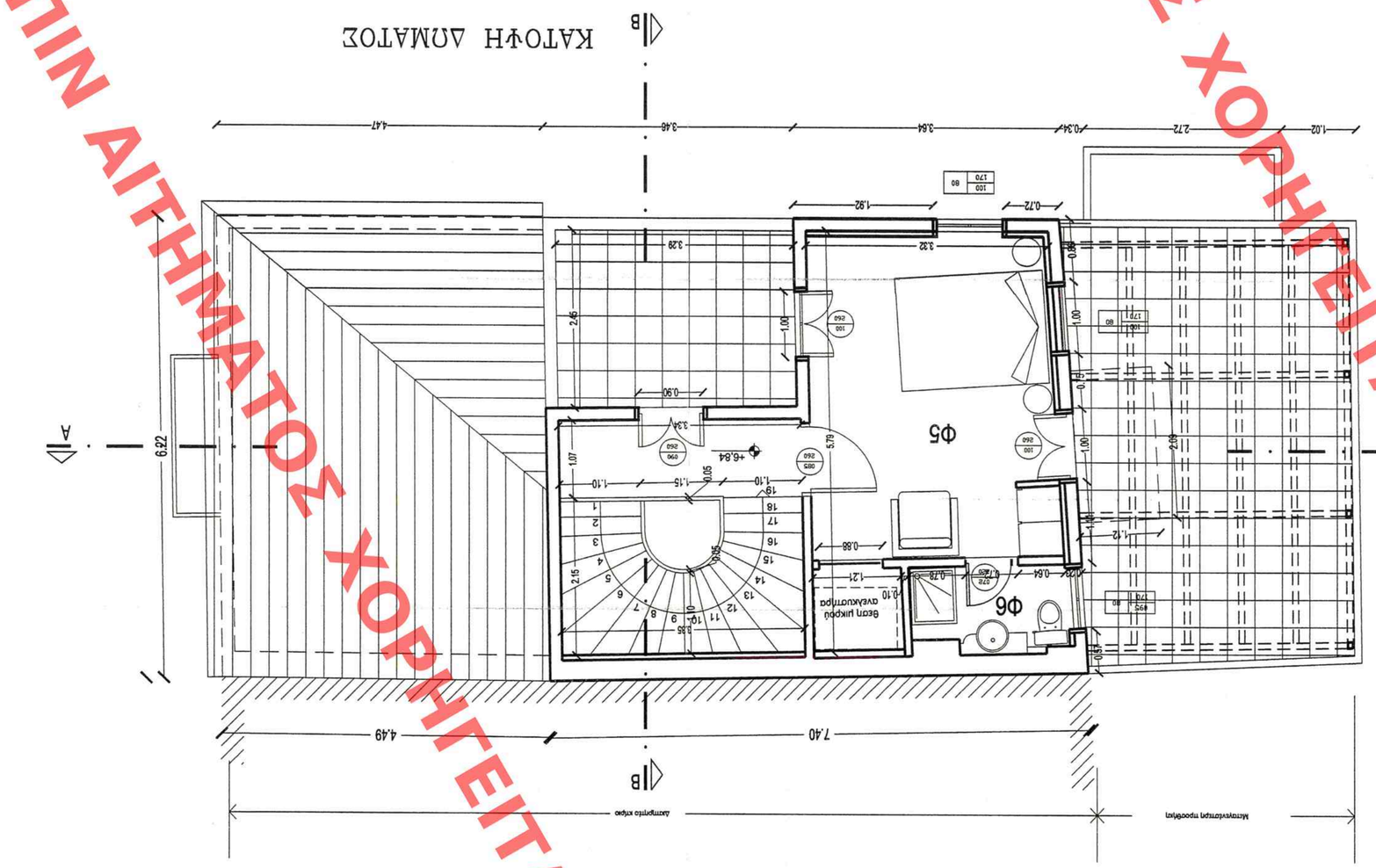

ΦΟΤΙΣΜΟΣ - ΑΕΡΙΣΜΟΣ ΧΩΡΩΝ

Φ1=(1.06*2.8)+(1.00*1.7)X3=8.07 τμ > 18.50*10%=**18.50*5%**

Φ2=(1.00*2.8)=2.80 τμ > 7.70*10%=**7.70*5%**

Φ3=(1.00*1.7)+(1.28*2.2)+(1.29*1.70)=8.10 τμ> 13.50*10%=**13.50*5%**

Φ4=(1.29*2.7)=3.48 τμ > 10.00*10%=**10.00*5%**

Φ5=(1.00*1.7)X2+(1.00*2.6)X2=6.60 τμ> 14.80*10%=**14.80*5%**

Φ6=(0.96*1.7)=1.60 τμ> 2.50*10%=**2.50*5%**

Φ7=(2.8*2.74)=7.67 τμ> 15.0*10%=**15.0*5%**

ΕΘΕΩΡΗΘΗ
ΑΡ.ΠΡΩΤ.: 15788/2018
Ο ΠΡΟΪΣΤΑΜΕΝΟΣ Δ/ΝΣΗΣ
ΤΟΠΟΓΡΑΦΙΚΩΝ ΕΦΑΡΜΟΓΩΝ
ΣΤΙΛΙΑΝΟΠΟΥΛΟΣ

ΥΠΟΥΡΓΕΙΟ ΠΕΡΙΒΑΛΛΟΝΤΟΣ ΚΑΙ ΕΝΕΡΓΕΙΑΣ ΔΙΕΥΘΥΝΣΗ ΑΡΧΙΤΕΚΤΟΝΙΚΗΣ, ΟΙΚΟΔΟΜΙΚΩΝ ΚΑΝΟΝΙΣΜΩΝ ΚΑΙ ΑΔΕΙΟΔΟΤΗΣΕΩΝ ΤΜΗΜΑ ΔΙΑΤΗΡΗΤΕΩΝ ΚΤΙΡΙΩΝ
ΘΕΣΗ : ΔΗΜΟΣ ΝΑΥΠΛΙΕΩΝ - ΠΑΛΑΙΑ ΠΟΛΗ ΣΩΦΡΟΝΗ 7 (Ο.Τ. 124)
ΘΕΜΑ : ΚΑΘΟΡΙΣΜΟΣ ΣΥΜΠΛΗΡΩΜΑΤΙΚΩΝ ΕΙΔΙΚΩΝ ΟΡΩΝ ΚΑΙ ΠΕΡΙΟΡΙΣΜΩΝ ΔΟΜΗΣΗΣ ΚΑΙ ΧΡΗΣΗΣ ΣΤΟ ΔΙΑΤΗΡΗΤΕΟ ΚΤΙΡΙΟ ΕΠΙ ΤΗΣ ΟΔΟΥ ΣΩΦΡΟΝΗ 7 ΣΤΗΝ ΠΑΛΑΙΑ ΠΟΛΗ ΤΟΥ ΔΗΜΟΥ ΝΑΥΠΛΙΕΩΝ
ΤΙΤΛΟΣ ΣΧΕΔΙΟΥ : ΚΑΤΟΨΕΙΣ
-
ΚΛΙΜΑΚΑ : 1:50

το παρόν διάγραμμα αναθεωρείται με ημερ. "24/7/2019" απόφαση της Δ/ντής Δ.Ο.Κ.Α. Δημοτικός Δ.Κ. Τμηματάρχης

24-7-2019
ΕΛΛΗΝΙΚΗ ΔΗΜΟΚΡΑΤΙΑ ΔΗΜΟΣ ΝΑΥΠΛΙΕΩΝ
Το ΠΕΝΤΑ τεμάχια σχεδίου με τον τίτλο "ΚΑΤΟΨΕΙΣ" και σφραγίδες του Δήμου Ναυπλιέων
18
ΑΝΤΙΓΡΑΦΟ ΠΡΩΤΟΤΥΠΟ
ΑΝΤΙΓΡΑΦΟ ΠΡΩΤΟΤΥΠΟ
ΑΝΤΙΓΡΑΦΟ ΠΡΩΤΟΤΥΠΟ

ΧΟΡΗΓΕΙΤΑΙ ΚΑΤΟΠΙΝ ΑΙΤΗΜΑΤΟΣ